

KERATINCOMPLEX®
Beautiful hair every day

Guía Rápida

PBO

Personalized Blow Out® Tratamiento Suavizante Personalizable

Este tratamiento personalizable con una fórmula enriquecida con extractos tiene la capacidad de suavizar encrespamiento frizz, alisar el cabello o definir los rizos con resultados que duran hasta 3 meses.

Por qué nos encanta ♥

- Desarrollado con K-Pure Juice™, una fórmula patentada con extractos de queratina, ingredientes botánicos y aminoácidos
- Conserva la resistencia mecánica de las fibras capilares
- Mejora la docilidad, retiene la humedad y ofrece un brillo radiante
- No hay tiempo de espera—el cabello se puede recoger hacia atrás o sostener con pinzas el mismo día
- Resultados acumulativos
- Resultados hasta 3 meses
- Los clientes se van a casa con PicturePerfect mascarilla selladora para mantener la longevidad y la eficacia del tratamiento



INGRESO
POTENCIAL \$
(LITRO)

23
aplicaciones
x \$300 precio
del servicio
= \$6,900

Un tratamiento personalizable que te permite controlar el encrespamiento y maximizar la suavidad.



Comparte con nosotros el antes y después de tus transformaciones
en las redes sociales

#KERATINCOMPLEX #PBO

Consulta Al Cliente ▶ Una consulta adecuada prepara al cliente y a usted para el éxito.

1. Analice el cabello:
 - Textura, porosidad y condición
 - Procesos químicos realizados anteriormente
 - Estilo de vida e historia clínica del cliente
2. Evalúe las expectativas del cliente post tratamiento.
3. Revise el protocolo de post tratamiento y mantenimiento en el hogar.
4. Determine el costo basándose en el largo, la textura y el estado del cabello.
5. Realice la prueba del parche.

Instrucciones

Paso 1 de 3 Champú Pre-tratamiento



1. Agite bien el embase, mida la cantidad y vierta el tratamiento en un tazón. Lave el cabello con KC Primer champú dos veces.

1.5 oz. por aplicación basada en la textura, porosidad y estado del cabello.



2. Seque bien el cabello con una toalla.

* Para máxima rectitud, termine secando el cabello al 100% antes de aplicar el tratamiento.

Paso 2 de 3 Aplicación del Tratamiento

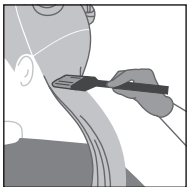

1. Se debe usar guantes. Divida el cabello en 6 secciones. Comenzando por la nuca, divida el cabello húmedo en subsecciones de 1 a 2 pulgadas (2,5cm) Aplique el tratamiento comenzando a un ¼ de pulgada (0,6 cm) del cuero cabelludo.

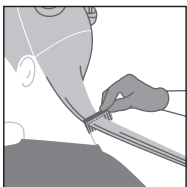

2. Continúe peinando para asegurar una distribución uniforme y evitar sobre saturación.



3. Cubra el cabello con un gorro plástico. Permita que el tratamiento se absorba durante 40 minutos.

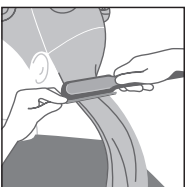

4. Seque con secador al 100% el cabello utilizando un cepillo redondo.

5. Divida el cabello en 6 secciones. Pase la plancha en subsecciones de ½ a 1 pulgadas (2,5 a 5 cm) siguiendo la guía de planchando.

Paso 3 de 3 Mascarilla Selladora



1. Enjuague el cabello durante 5 segundos. Seque el cabello con toalla.



2. Aplique PicturePerfect Hair™ mascarilla selladora. Masajea el cabello con la mascarilla y deje que se absorba durante 5 a 10 minutos.



3. Enjuague muy bien durante 2 a 3 minutos, concentrándose en el cuero cabelludo.



4. Aplique el restaurador de queratina Infusion y los productos de modelado elegidos. Finalice de forma habitual.

GUÍA PARA EL ALISADO CON PLANCHA

LACIO MÁXIMO hasta cuatro niveles de reducción del rizo:

12 a 16 pasadas a 221°-232° C (430°-450° F)

SUAVIDAD FINAL hasta tres niveles de reducción del rizo:

7 a 12 pasadas a 204°-221° C (400°-430° F)

CONTROL DEL FRIZZ 4 hasta dos niveles de reducción del rizo:

4 a 6 pasadas a 188°-204° C (370°-400° F)

IMPORTANTE: Si el cliente tiene cabello fino, frágil, blanco, gris y/o químicamente procesado, planche el cabello a 350° F (177° C), pasando entre 4 y 6 veces. Aumente la temperatura y el número de pasadas solamente si es necesario.

* Algunos clientes que utilizan coloración para cabello de uso en casa, se aplican pigmentos directos, cambian su color de cabello o se han realizado tratamiento de color en el cabello pueden experimentar cambios en la coloración. Algunos clientes pueden percibir un leve olor después de los primeros lavados con champú posteriores al tratamiento, antes de que el cabello esté completamente seco. Utilice la mascarilla PicturePerfect mascarilla selladora como acondicionador para reducir la posibilidad de que esto ocurra.

Cuidado Posterior

Lavado el mismo día. El cliente debe usar PicturePerfect mascarilla selladora en casa para garantizar la longevidad y la eficacia del tratamiento, junto con el uso regular de cualquier champú y acondicionador de Keratin Complex y productos para peinar.

